Сводный график ремонта ЛЭП и сетевого оборудования на май 2017 года

Ид.	Название задачи	Месячный. Время ремонта. Начало	Месячный. Время ремонта. Конец
1	**ОДУ Северо-Запада**		
2	**МЭС Северо-Запада**		
3	КВЛ 330 кВ Ленинградская - Кингисеппская	Вт 18.04.17	Пн 22.05.17
4	ВЛ 750 кВ Ленинградская АЭС - Ленинградская	Чт 11.05.17	Чт 01.06.17
5	ВЛ 330 кВ Великорецкая - Резекне (Л 309)	Пн 22.05.17	Вс 28.05.17
6	ВЛ 330 кВ Полоцк - Новосокольники (Л-345)	Вт 30.05.17	Сб 03.06.17
7	**ПС 330 кВ Великорецкая**		
8	ВЛ 330 кВ Великорецкая - Резекне (Л 309)	Пн 22.05.17	Вс 28.05.17
9	**ПС 330 кВ Кингисеппская**		
10	ВЛ 330 кВ Гатчинская - Кингисеппская	Вт 23.05.17	Чт 25.05.17
11	**ПС 330 кВ Новосокольники**		
12	ВЛ 330 кВ Полоцк - Новосокольники (Л-345)	Вт 30.05.17	Сб 03.06.17
13	**ПС 330 кВ Советск**		
14	**1с.ш.330кВ**	**Пн 17.04.17**	**Пт 12.05.17**
15	**3с.ш.330кВ**	**Пн 29.05.17**	**Пт 16.06.17**
16	**ПС 330 кВ Чудово**		
17	ВЭ-330	Сб 27.05.17	Ср 31.05.17
18	**ПС 400 кВ Выборгская**		
19	КВПУ-1	Вт 02.05.17	Ср 31.05.17
20	**ПС 750 кВ Ленинградская**		
21	В 702/АТ-2	Пн 03.04.17	Пн 22.05.17
22	ВЛ 750 кВ Ленинградская АЭС - Ленинградская	Чт 11.05.17	Чт 01.06.17
23	В 702/АТ-1	Чт 11.05.17	Пн 29.05.17
24	**АТ-1**	**Вт 23.05.17**	**Чт 25.05.17**
25	В 701/АТ-1	Вт 23.05.17	Чт 25.05.17
26	**ОДУ Сибири**		
27	**Западно-Сибирское ПМЭС**		
28	ВЛ 220 кВ Ларичиха - Сузун	Пн 15.05.17	Вс 21.05.17
29	ВЛ 110 кВ Юбилейная - Булаево 2ц с отпайкой на ПС Юнино	Пн 15.05.17	Вс 11.06.17
30	ВЛ 110 кВ Юбилейная - Булаево 1ц с отпайкой на ПС Юнино	Пн 15.05.17	Вс 11.06.17
31	**МЭС Сибири**		
32	ВЛ 500 кВ Новокузнецкая – Барнаульская	Ср 10.05.17	Пт 26.05.17
33	ВЛ 220 кВ Селендума – Дархан I цепь (СД-257)	Ср 10.05.17	Пт 19.05.17
34	ВЛ 500 кВ Итатская - Ново-Анжерская	Вс 14.05.17	Сб 27.05.17
35	ВЛ 220 кВ Селендума – Дархан I цепь (СД-257)	Пн 15.05.17	Пт 19.05.17
36	ВЛ 500 кВ Итатская - Ново-Анжерская	Пн 15.05.17	Пт 19.05.17
37	ВЛ 500 кВ Барабинская - Восход	Пн 15.05.17	Пт 26.05.17
38	ВЛ 500 кВ Заря - Алтай	Пн 29.05.17	Пт 09.06.17
39	ВЛ 500 кВ Итатская - Томская	Пн 29.05.17	Пт 09.06.17
40	ВЛ 500 кВ Итатская - Томская	Пн 29.05.17	Пт 09.06.17
41	ВЛ 220 кВ Районная - Валиханово	Вт 30.05.17	Ср 31.05.17
42	**ПС 1150 кВ Алтай**		

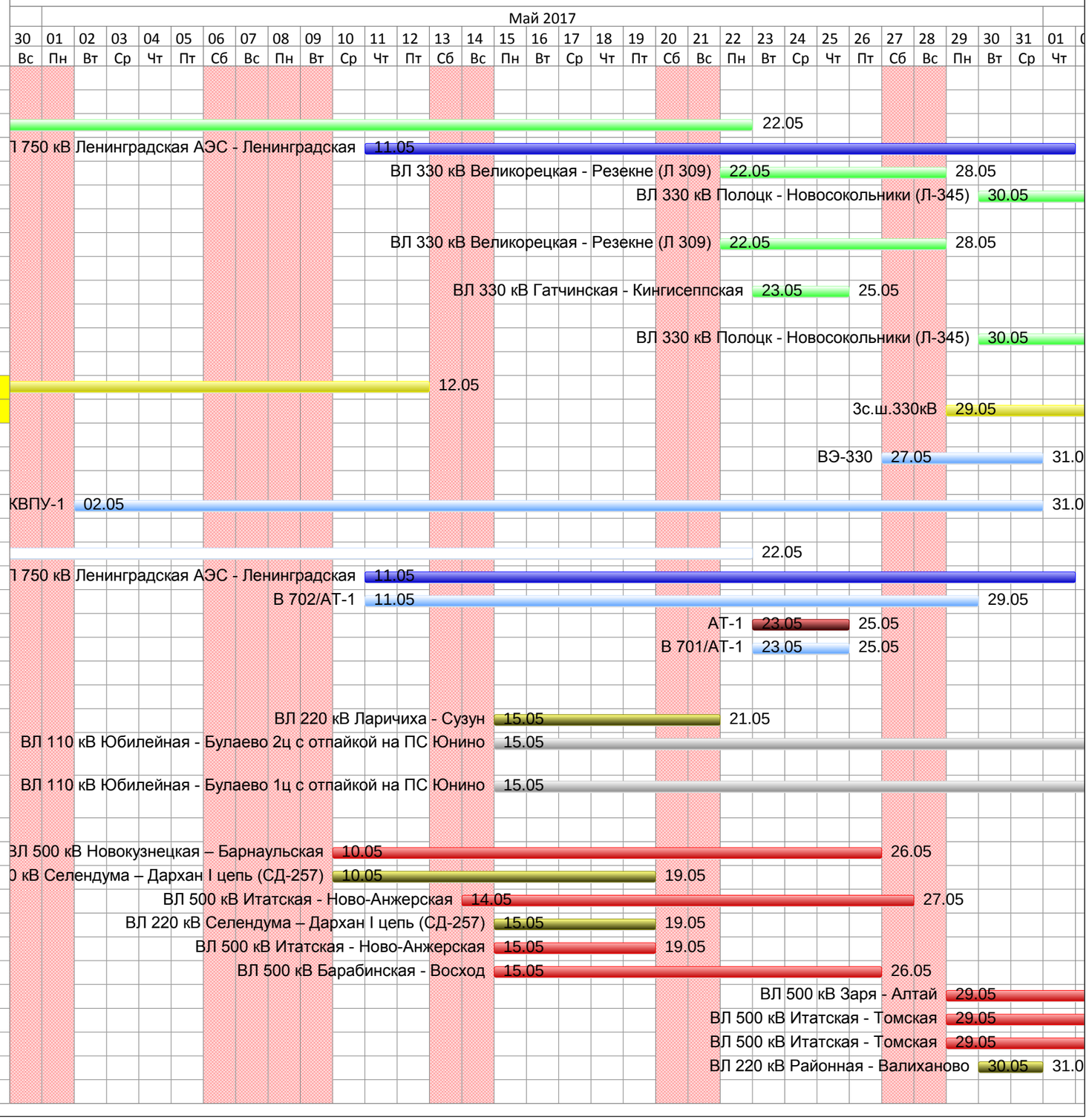

Сводный график ремонта ЛЭП и сетевого оборудования на май 2017 года

Ид.	Название задачи	Месячный. Время ремонта. Начало	Месячный. Время ремонта. Конец
43	В-596/533	Вс 28.05.17	Пт 09.06.17
44	В-596	Вс 28.05.17	Пт 09.06.17
45	ВЛ 500 кВ Алтай - Барнаульская № 2	Вс 28.05.17	Пт 09.06.17
46	В-533	Пн 29.05.17	Пт 09.06.17
47	ВЛ 500 кВ Заря - Алтай	Пн 29.05.17	Пт 09.06.17
48	**ПС 1150 кВ Итатская**		
49	ВЛ 500 кВ Итатская - Ново-Анжерская	Пн 22.05.17	Пт 26.05.17
50	ВЛ 500 кВ Итатская - Ново-Анжерская	Пн 22.05.17	Пт 26.05.17
51	ВЛ 500 кВ Итатская - Томская	Пн 29.05.17	Пт 09.06.17
52	ВЛ 500 кВ Итатская - Томская	Пн 29.05.17	Пт 09.06.17
53	**ПС 220 кВ Ларичиха**		
54	ВЛ 220 кВ Ларичиха - Сузун	Пн 15.05.17	Вт 16.05.17
55	**ПС 500 кВ Абаканская**		
56	ВЛ 500 кВ Алюминиевая - Абаканская № 2	Вт 23.05.17	Чт 25.05.17
57	**ПС 500 кВ Барабинская**		
58	2В-532	Пн 15.05.17	Пт 26.05.17
59	1В-534	Пн 15.05.17	Пт 26.05.17
60	В-Р-534	Пн 15.05.17	Пт 26.05.17
61	**Р-534**	**Пн 15.05.17**	**Пт 26.05.17**
62	ВЛ 500 кВ Барабинская - Восход	Пн 15.05.17	Пт 26.05.17
63	ВЛ 220 кВ Барабинская – Чулымская	Пн 29.05.17	Вт 30.05.17
64	**ПС 500 кВ Барнаульская**		
65	В-1-540	Ср 10.05.17	Пт 26.05.17
66	В-2-540	Ср 10.05.17	Пт 26.05.17
67	ВЛ 500 кВ Новокузнецкая – Барнаульская	Ср 10.05.17	Пт 26.05.17
68	В-1-596	Вс 28.05.17	Пт 09.06.17
69	В-2-596	Вс 28.05.17	Пт 09.06.17
70	ВЛ 500 кВ Алтай - Барнаульская № 2	Вс 28.05.17	Пт 09.06.17
71	В Р-3	Пн 29.05.17	Пт 30.06.17
72	**Р-3**	**Пн 29.05.17**	**Пт 30.06.17**
73	**ПС 500 кВ Восход**		
74	**АТ-1**	**Пн 15.05.17**	**Ср 31.05.17**
75	В-510	Пн 15.05.17	Ср 31.05.17
76	В-511	Пн 15.05.17	Ср 31.05.17
77	В-530	Пн 15.05.17	Пт 26.05.17
78	В-531	Пн 15.05.17	Пт 26.05.17
79	**ПС 500 кВ Заря**		
80	1В-532	Вт 02.05.17	Пт 05.05.17
81	ВЛ 500 кВ Заря - Алтай	Пн 29.05.17	Пт 09.06.17
82	**ПС 500 кВ Ново-Анжерская**		
83	ВЛ 500 кВ Итатская - Ново-Анжерская	Вс 14.05.17	Сб 27.05.17
84	**ПС 500 кВ Новокузнецкая**		
85	ВЛ 500 кВ Новокузнецкая – Барнаульская	Ср 10.05.17	Пт 26.05.17
86	**ПС 500 кВ Рубцовская**		

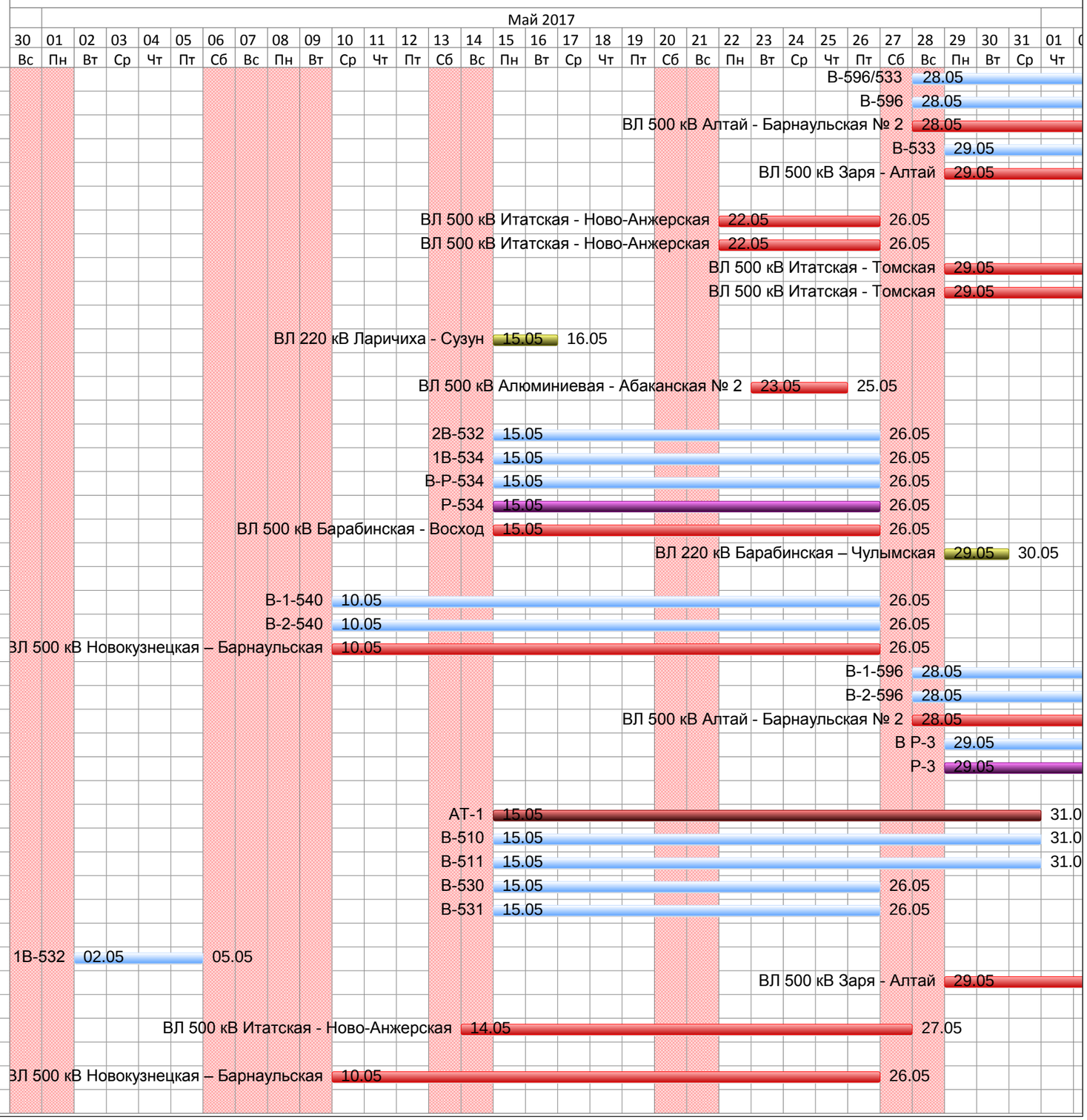

Сводный график ремонта ЛЭП
и сетевого оборудования на май 2017 года

Ид.	Название задачи	Месячный. Время ремонта. Начало	Месячный. Время ремонта. Конец
87	**АТ-2**	**Ср 10.05.17**	**Вс 04.06.17**
88	**2СШ 500 кВ**	**Ср 10.05.17**	**Пт 26.05.17**
89	В-2 Л-551	Ср 10.05.17	Пт 26.05.17
90	В-2 Л-552	Ср 10.05.17	Пт 26.05.17
91	В-2 Л-554	Ср 10.05.17	Пт 26.05.17
92	**Р-2**	**Ср 10.05.17**	**Пт 26.05.17**
93	**ПС 500 кВ Таврическая**		
94	В1-534	Вт 02.05.17	Пт 05.05.17
95	В2-534	Вт 02.05.17	Пт 05.05.17
96	ВЛ 500 кВ Восход - Таврическая	Вт 02.05.17	Пт 05.05.17
97	В-1Р-500	Вс 14.05.17	Сб 10.06.17
98	**1Р-500**	**Вс 14.05.17**	**Сб 10.06.17**
99	**Хакасское ПМЭС**		
100	ВЛ 500 кВ Алюминиевая - Абаканская № 2	Вт 23.05.17	Чт 25.05.17
101	**ОДУ Средней Волги**		
102	**МЭС Волги**		
103	ВЛ 500 кВ Жигулевская ГЭС - Куйбышевская	Вт 02.05.17	Чт 04.05.17
104	ВЛ 500 кВ Балаковская АЭС - Куйбышевская №1	Пн 15.05.17	Пт 19.05.17
105	**Нижегородское ПМЭС**		
106	ВЛ 500 кВ Костромская ГРЭС - Луч	Вт 02.05.17	Чт 04.05.17
107	ВЛ 500 кВ Арзамасская - Радуга Северная	Вт 16.05.17	Пт 19.05.17
108	ВЛ 500 кВ Чебоксарская ГЭС - Нижегородская	Пн 29.05.17	Ср 31.05.17
109	**Нижне-Волжское ПМЭС**		
110	ВЛ 220 кВ Балаковская АЭС - Степная	Ср 10.05.17	Сб 13.05.17
111	ВЛ 500 кВ Балаковская АЭС - Куйбышевская №1	Пн 15.05.17	Пт 19.05.17
112	**ПС 500 кВ Азот**		
113	**II сш 500 кВ**	**Ср 24.05.17**	**Вс 28.05.17**
114	В2-Ж 500	Ср 24.05.17	Чт 25.05.17
115	В2-Б 500	Пт 26.05.17	Сб 27.05.17
116	**ПС 500 кВ Арзамасская**		
117	В 500 АТ-2	Ср 10.05.17	Вс 21.05.17
118	**2 СШ 500**	**Ср 10.05.17**	**Пн 15.05.17**
119	**Р-2-500**	**Ср 10.05.17**	**Пн 15.05.17**
120	В-2-500 Осиновка	Чт 11.05.17	Чт 11.05.17
121	В-2-500 Вешкайма	Пт 12.05.17	Пт 12.05.17
122	В-2-500 Радуга Юж.	Сб 13.05.17	Сб 13.05.17
123	В-2-500 Радуга Сев.	Вс 14.05.17	Вс 14.05.17
124	В 500 АТ-4	Пн 15.05.17	Пн 15.05.17
125	В-1-500 Радуга Сев.	Вт 16.05.17	Пт 19.05.17
126	В 500 АТ-2	Ср 24.05.17	Пт 26.05.17
127	**ПС 500 кВ Вешкайма**		
128	**1 СШ-500**	**Пн 22.05.17**	**Пн 22.05.17**
129	**Северная сек. 1 СШ-500**	**Пн 22.05.17**	**Пт 26.05.17**
130	**Р-1-500**	**Пн 22.05.17**	**Пт 26.05.17**

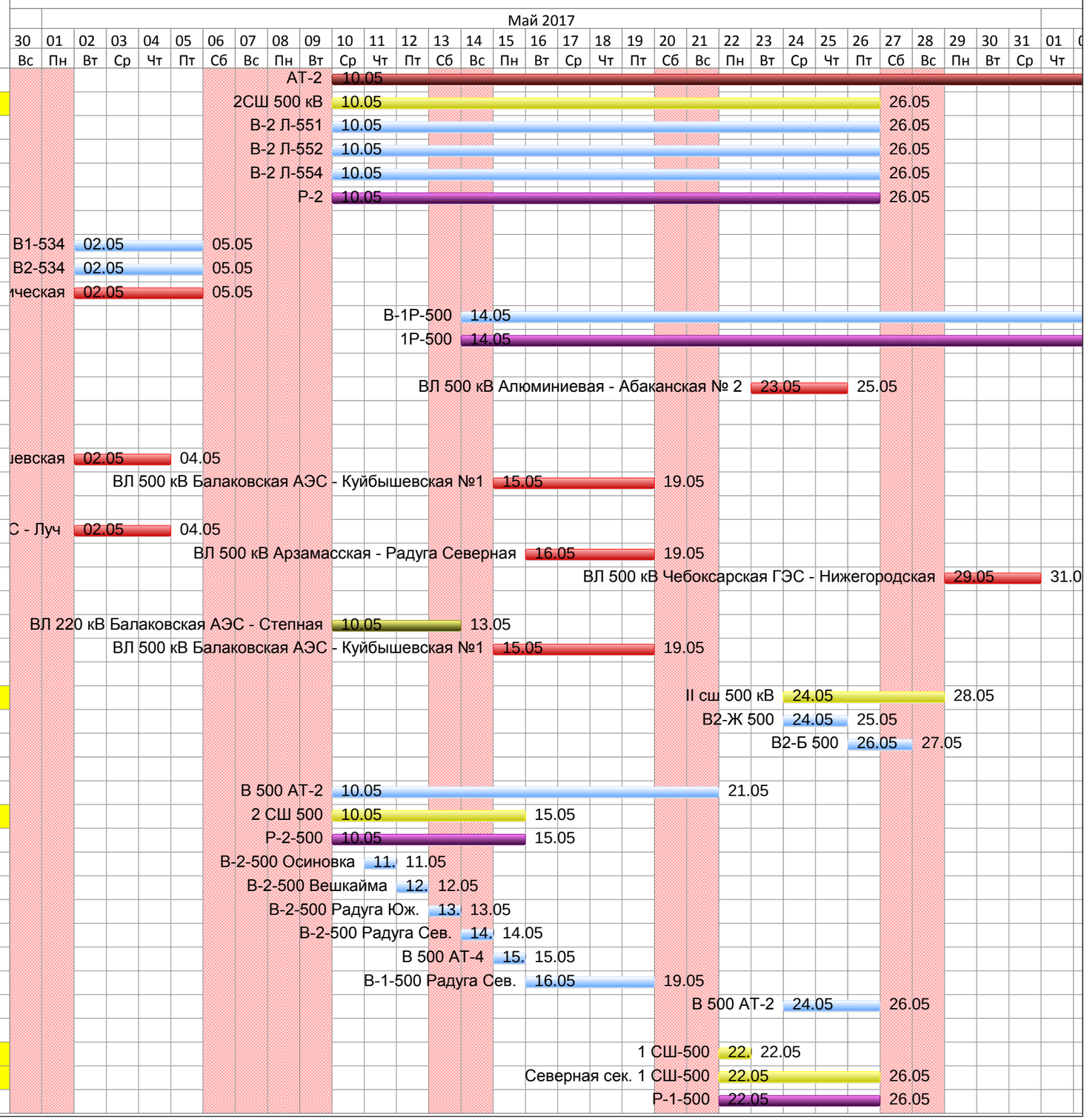

Сводный график ремонта ЛЭП и сетевого оборудования на май 2017 года

Ид.	Название задачи	Месячный. Время ремонта. Начало	Месячный. Время ремонта. Конец
131	В-1 ВЛ-500 Вешкайма-Осиновка	Пн 22.05.17	Пт 26.05.17
132	В-1 ВЛ-500 ЖГЭС-Вешкайма Северная	Пн 22.05.17	Пт 26.05.17
133	ТН Северной секции 1 СШ-500	Пн 22.05.17	Пт 26.05.17
134	**1 СШ-500**	**Пт 26.05.17**	**Пт 26.05.17**
135	**ПС 500 кВ Куйбышевская**		
136	В-2-500 ЖГЭС	Вт 02.05.17	Чт 04.05.17
137	В-1-500 ЖГЭС	Вт 02.05.17	Чт 04.05.17
138	**ПС 500 кВ Луч**		
139	В-1-500 КоГРЭС	Вт 02.05.17	Чт 04.05.17
140	В-2-500 КоГРЭС	Вт 02.05.17	Чт 04.05.17
141	**ПС 500 кВ Нижегородская**		
142	В-1-500 КоГРЭС	Ср 10.05.17	Вс 04.06.17
143	**1 СШ 500**	**Ср 10.05.17**	**Вс 04.06.17**
144	В-1-500 ЧеГЭС	Ср 10.05.17	Вс 04.06.17
145	В-1-500 Луч	Ср 10.05.17	Вс 04.06.17
146	ТН-1-500	Ср 10.05.17	Вс 04.06.17
147	**ПС 500 кВ Пенза-2**		
148	**I СШ-500кВ**	**Пн 22.05.17**	**Вс 18.06.17**
149	ВВ-1-500	Пн 22.05.17	Сб 27.05.17
150	ТН I СШ-500	Пн 22.05.17	Вс 18.06.17
151	ВВ-3-500	Пн 29.05.17	Чт 01.06.17
152	**ПС 500 кВ Радуга**		
153	ВГ 524	Ср 10.05.17	Вс 14.05.17
154	ВГ 504	Ср 10.05.17	Вс 14.05.17
155	ВГ 504	Вт 16.05.17	Пт 19.05.17
156	ВГ 514	Вт 16.05.17	Пт 19.05.17
157	ВГ 524	Чт 25.05.17	Чт 25.05.17
158	ВГ 504	Чт 25.05.17	Чт 25.05.17
159	**Средне-Волжское ПМЭС**		
160	ВЛ 500 кВ Чебоксарская ГЭС - Нижегородская	Пн 29.05.17	Вт 30.05.17
161	**ОДУ Урала**		
162	**МЭС Урала**		
163	ВЛ 500 кВ Звезда - Вятка	Сб 29.04.17	Пн 01.05.17
164	ВЛ 500 кВ Магнитогорская - Ириклинская ГРЭС	Сб 29.04.17	Чт 11.05.17
165	ВЛ 500 кВ Тагил - Калино	Вт 02.05.17	Сб 06.05.17
166	ВЛ 500 кВ Тагил - Калино	Вт 02.05.17	Сб 06.05.17
167	ВЛ 500 кВ Тагил - Калино	Вт 02.05.17	Пт 05.05.17
168	ВЛ 500 кВ Исеть - Козырево	Вс 07.05.17	Ср 10.05.17
169	ВЛ 110 кВ Акбулакская - Яйсан	Ср 10.05.17	Пт 12.05.17
170	ВЛ 500 кВ Южная - Рефтинская ГРЭС	Пт 12.05.17	Пт 12.05.17
171	ВЛ 500 кВ Курчатовская - Шагол	Сб 20.05.17	Вс 28.05.17
172	ВЛ 500 кВ Курчатовская - Шагол	Сб 20.05.17	Сб 27.05.17
173	ВЛ 500 кВ Воткинская ГЭС - Кармановская ГРЭС	Чт 01.06.17	Вт 06.06.17
174	**ПС 500 кВ Витязь**		

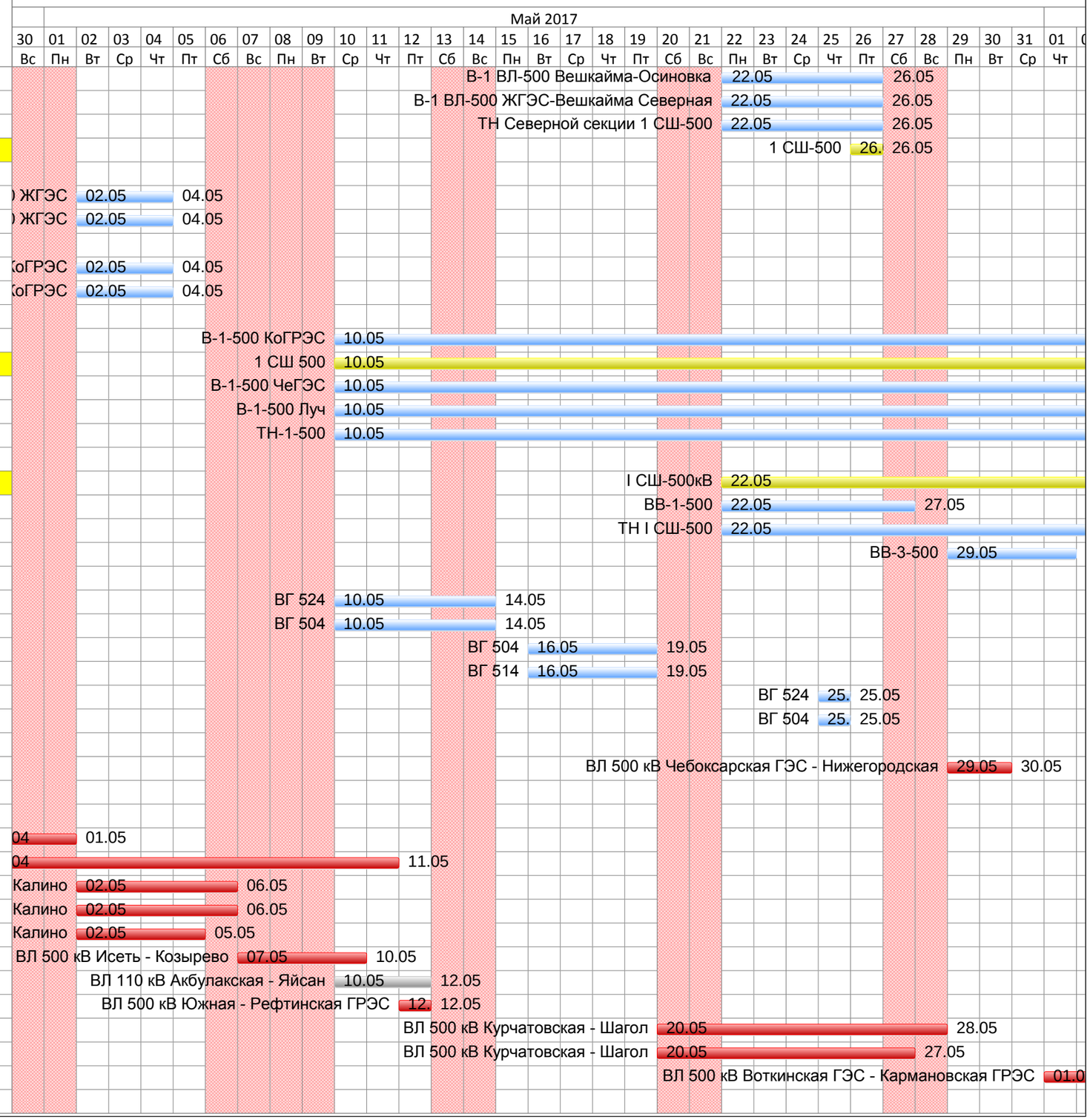

Сводный график ремонта ЛЭП
и сетевого оборудования на май 2017 года

Ид.	Название задачи	Месячный. Время ремонта. Начало	Месячный. Время ремонта. Конец
175	**АТГ-1**	**Ср 10.05.17**	**Чт 11.05.17**
176	**ПС 500 кВ Исеть**		
177	ВЛ 500 кВ Исеть - Козырево	Вс 07.05.17	Ср 10.05.17
178	**ПС 500 кВ Курчатовская**		
179	ВЛ 500 кВ Курчатовская - Шагол	Сб 20.05.17	Вс 28.05.17
180	**ПС 500 кВ Магнитогорская**		
181	ВЛ 500 кВ Магнитогорская - Ириклинская ГРЭС	Сб 29.04.17	Ср 03.05.17
182	**ПС 500 кВ Тагил**		
183	ВЛ 500 кВ Тагил - Калино	Вт 02.05.17	Сб 06.05.17
184	**ПС 500 кВ Удмуртская**		
185	**АТГ1**	**Пн 15.05.17**	**Ср 24.05.17**
186	**1СШ 500кВ**	**Пн 15.05.17**	**Пн 15.05.17**
187	**1СШ 500кВ**	**Пн 22.05.17**	**Ср 24.05.17**
188	**ПС 500 кВ Уфимская**		
189	ВЛ 500 кВ Бекетово - Уфимская	Пт 12.05.17	Вс 14.05.17
190	**ПС 500 кВ Челябинская**		
191	ВВ 500кВ В501	Пн 15.05.17	Ср 24.05.17
192	ВВ 500кВ В502	Пн 15.05.17	Пт 19.05.17
193	**Р 500кВ ВЛ Костанайская**	**Пн 15.05.17**	**Пт 02.06.17**
194	ВЛ 500 кВ Костанайская - Челябинская	Пн 15.05.17	Пт 02.06.17
195	**ПС 500 кВ Шагол**		
196	ВЛ 500 кВ Курчатовская - Шагол	Пн 22.05.17	Пт 26.05.17
197	**Южно-Уральское ПМЭС**		
198	ВЛ 500 кВ Магнитогорская - Ириклинская ГРЭС	Сб 29.04.17	Чт 11.05.17
199	ВЛ 500 кВ Костанайская - Челябинская	Пн 15.05.17	Ср 24.05.17
200	ВЛ 500 кВ Курчатовская - Шагол	Сб 20.05.17	Вс 28.05.17
201	**ОДУ Центра**		
202	**Валдайское ПМЭС**		
203	ВЛ 330 кВ Калининская АЭС - Новая I цепь	Пн 15.05.17	Пт 19.05.17
204	ВЛ 750 кВ Калининская АЭС - Белозерская	Чт 18.05.17	Пт 26.05.17
205	**Верхне-Донское ПМЭС**		
206	ВЛ 500 кВ Борино - Воронежская	Вт 02.05.17	Сб 06.05.17
207	**Вологодское ПМЭС**		
208	ВЛ 500 кВ Звезда - Вятка	Сб 29.04.17	Пн 01.05.17
209	ВЛ 500 кВ Трубино - Владимирская	Вт 02.05.17	Ср 03.05.17
210	ВЛ 500 кВ Костромская ГРЭС - Луч	Ср 03.05.17	Чт 04.05.17
211	ВЛ 500 кВ Ногинск - Владимирская	Чт 04.05.17	Пт 05.05.17
212	ВЛ 500 кВ Костромская ГРЭС - Костромская АЭС	Пт 05.05.17	Сб 06.05.17
213	ВЛ 500 кВ Костромская ГРЭС - Загорская ГАЭС	Вс 07.05.17	Вт 09.05.17
214	ВЛ 500 кВ Костромская ГРЭС - Владимирская	Ср 10.05.17	Сб 13.05.17
215	ВЛ 500 кВ Костромская ГРЭС - Владимирская	Вс 14.05.17	Вт 16.05.17
216	ВЛ 750 кВ Калининская АЭС - Белозерская	Вт 16.05.17	Сб 27.05.17
217	ВЛ 500 кВ Костромская ГРЭС - Владимирская	Ср 17.05.17	Чт 18.05.17
218	**Костромская АЭС**		

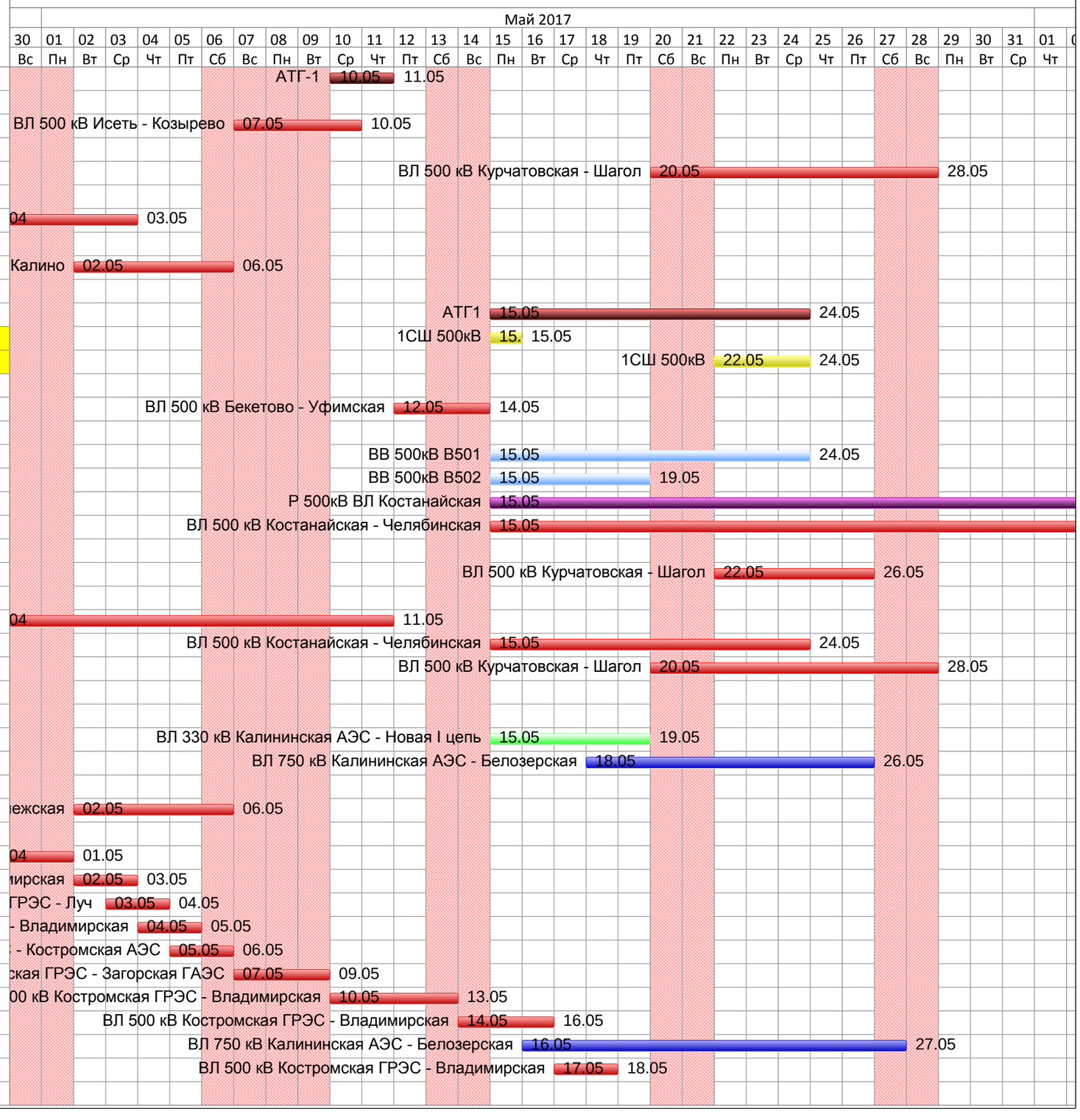

Сводный график ремонта ЛЭП
и сетевого оборудования на май 2017 года

Ид.	Название задачи	Месячный. Время ремонта. Начало	Месячный. Время ремонта. Конец
219	В-021	Пн 15.05.17	Пт 02.06.17
220	**Р-Звезда**	**Пн 15.05.17**	**Пт 02.06.17**
221	**Московское ПМЭС**		
222	ВЛ 500 кВ Белый Раст - Западная	Вт 02.05.17	Пн 15.05.17
223	ВЛ 500 кВ Михайловская - Чагино с отпайкой на ПС Калужская	Ср 10.05.17	Вт 16.05.17
224	КВЛ 500 кВ Ногинск - Бескудниково	Вт 23.05.17	Сб 27.05.17
225	ВЛ 500 кВ Пахра - ТЭЦ-26	Вс 28.05.17	Ср 31.05.17
226	**Новгородское ПМЭС**		
227	ВЛ 330 кВ Рославль - Талашкино	Вт 02.05.17	Пт 05.05.17
228	ВЛ 750 кВ Курская АЭС - Новобрянская	Чт 11.05.17	Вс 28.05.17
229	**Приокское ПМЭС**		
230	ВЛ 500 кВ Смоленская АЭС - Калужская	Пн 01.05.17	Пт 05.05.17
231	ВЛ 500 кВ Михайловская - Чагино с отпайкой на ПС Калужская	Ср 10.05.17	Вт 16.05.17
232	ВЛ 500 кВ Рязанская ГРЭС - Михайловская Восточная	Ср 10.05.17	Пт 12.05.17
233	**ПС 330 кВ Белгород**		
234	ВВ-330 АТ-3	Пн 15.05.17	Вт 30.05.17
235	ВВ-330 Шебекино	Пн 15.05.17	Ср 17.05.17
236	**ОСШ 330 кВ**	**Пн 15.05.17**	**Ср 17.05.17**
237	ВВ-330 ОВВ	Ср 31.05.17	Сб 03.06.17
238	ВВ-330 ШСВ	Ср 31.05.17	Ср 21.06.17
239	**2 СШ 330 кВ**	**Ср 31.05.17**	**Ср 21.06.17**
240	ТН-330 №2	Ср 31.05.17	Ср 21.06.17
241	**ПС 330 кВ Белгород (новая площадка)**		
242	В-1-330 Белгород	Ср 10.05.17	Вс 14.05.17
243	В-2-330 Белгород	Ср 10.05.17	Вс 14.05.17
244	В-2-330 Фрунзенская	Ср 10.05.17	Вс 14.05.17
245	В-1-330 Фрунзенская	Ср 10.05.17	Вс 14.05.17
246	**ПС 330 кВ Валуйки**		
247	В1 Змиев	Вт 02.05.17	Сб 06.05.17
248	В2 Змиев	Вт 02.05.17	Сб 06.05.17
249	ВЛ 330 кВ Змиевская ТЭС - Валуйки	Вт 02.05.17	Сб 06.05.17
250	В2 Змиев	Ср 10.05.17	Пт 12.05.17
251	**2 СШ-330**	**Ср 10.05.17**	**Пт 12.05.17**
252	В1 Змиев	Пн 15.05.17	Чт 18.05.17
253	В1 Металлургическая	Пн 15.05.17	Чт 18.05.17
254	**1 СШ-330**	**Пн 15.05.17**	**Чт 18.05.17**
255	**ПС 330 кВ Новая**		
256	**АТ-1**	**Пн 15.05.17**	**Пн 29.05.17**
257	В-10	Пн 15.05.17	Пт 19.05.17
258	В-21	Пн 15.05.17	Пт 19.05.17
259	**1 СШ 330 кВ**	**Пн 15.05.17**	**Пт 19.05.17**

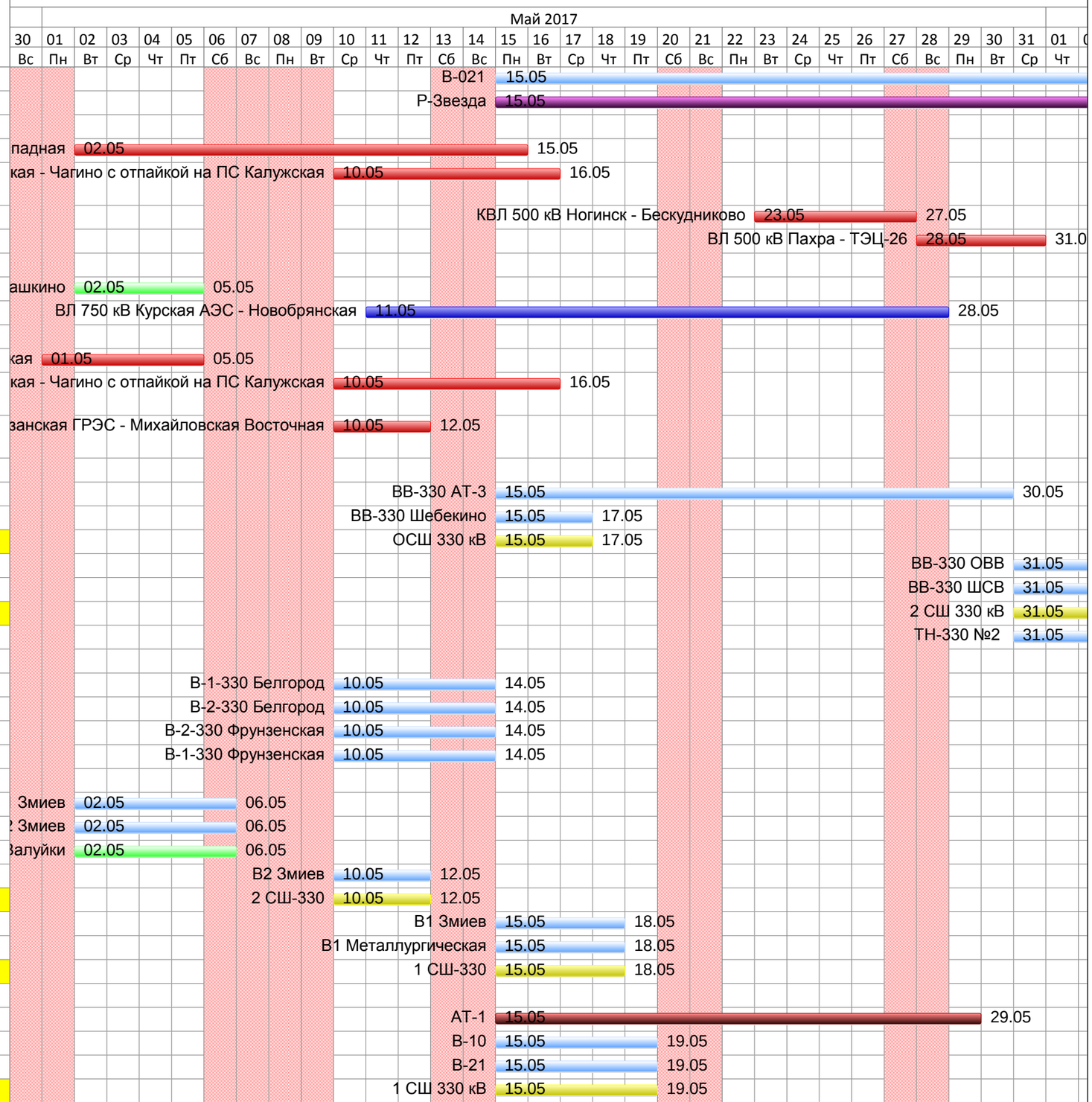

Сводный график ремонта ЛЭП и сетевого оборудования на май 2017 года

Ид.	Название задачи	Месячный. Время ремонта. Начало	Месячный. Время ремонта. Конец
260	**1 СШ 330 кВ**	**Пн 29.05.17**	**Пн 29.05.17**
261	ВЛ 330 кВ Калининская АЭС - Новая I цепь	Пн 29.05.17	Пн 29.05.17
262	**ПС 330 кВ Рославль**		
263	**АТ-1**	**Сб 15.04.17**	**Пн 01.05.17**
264	ВЛ 330 кВ Рославль - Талашкино	Вт 02.05.17	Вс 14.05.17
265	ВВ 330 №4	Вт 02.05.17	Вс 14.05.17
266	ВВ 330 №3	Вт 02.05.17	Вс 14.05.17
267	**ПС 330 кВ Талашкино**		
268	**АТ-1**	**Пн 10.04.17**	**Ср 31.05.17**
269	ВВ 330 №1	Вт 02.05.17	Вс 14.05.17
270	ВВ 330 №4	Вт 02.05.17	Вс 14.05.17
271	ВЛ 330 кВ Рославль - Талашкино	Вт 02.05.17	Вс 14.05.17
272	**ПС 330 кВ Шебекино**		
273	ВГ-1 Лосево	Пн 15.05.17	Вс 28.05.17
274	ВГ-2 Белгород	Пн 15.05.17	Вс 28.05.17
275	ВГ-2 Лосево	Пн 15.05.17	Вс 28.05.17
276	**ICШ-330**	**Пн 15.05.17**	**Вс 28.05.17**
277	**IICШ-330**	**Пн 15.05.17**	**Вс 28.05.17**
278	ВЛ 330 кВ Белгород - Шебекино	Пн 15.05.17	Вс 28.05.17
279	ВЛ 330 кВ Лосево - Шебекино	Пн 15.05.17	Вс 28.05.17
280	ВГ-1 Белгород	Пн 15.05.17	Вс 28.05.17
281	**ПС 500 кВ Бескудниково**		
282	В 520	Вт 23.05.17	Сб 27.05.17
283	В 521	Вт 23.05.17	Сб 27.05.17
284	КВЛ 500 кВ Ногинск - Бескудниково	Вт 23.05.17	Сб 27.05.17
285	**ПС 500 кВ Борино**		
286	ВЛ 500 кВ Борино - Воронежская	Вт 02.05.17	Сб 06.05.17
287	В-30	Пн 15.05.17	Пт 19.05.17
288	**АТ-1**	**Пн 22.05.17**	**Пн 05.06.17**
289	**Р-1**	**Пн 22.05.17**	**Пн 22.05.17**
290	**1 СШ 500 кВ**	**Пн 22.05.17**	**Пн 22.05.17**
291	**ПС 500 кВ Вологодская**		
292	**АТ-1**	**Ср 03.05.17**	**Вс 14.05.17**
293	В-5	Ср 03.05.17	Вс 14.05.17
294	В-6	Ср 03.05.17	Вс 14.05.17
295	**ПС 500 кВ Воронежская**		
296	**АТ-2**	**Пн 15.05.17**	**Пн 29.05.17**
297	**2 СШ 500 кВ**	**Пн 15.05.17**	**Пн 15.05.17**
298	**2 СШ 500 кВ**	**Пн 29.05.17**	**Пн 29.05.17**
299	**ПС 500 кВ Донская**		
300	В5.2	Пн 22.05.17	Сб 27.05.17
301	В5.0	Пн 22.05.17	Вс 28.05.17
302	ВЛ 500 кВ Нововоронежская АЭС - Донская №2	Пн 22.05.17	Сб 27.05.17
303	**ПС 500 кВ Дорохово**		

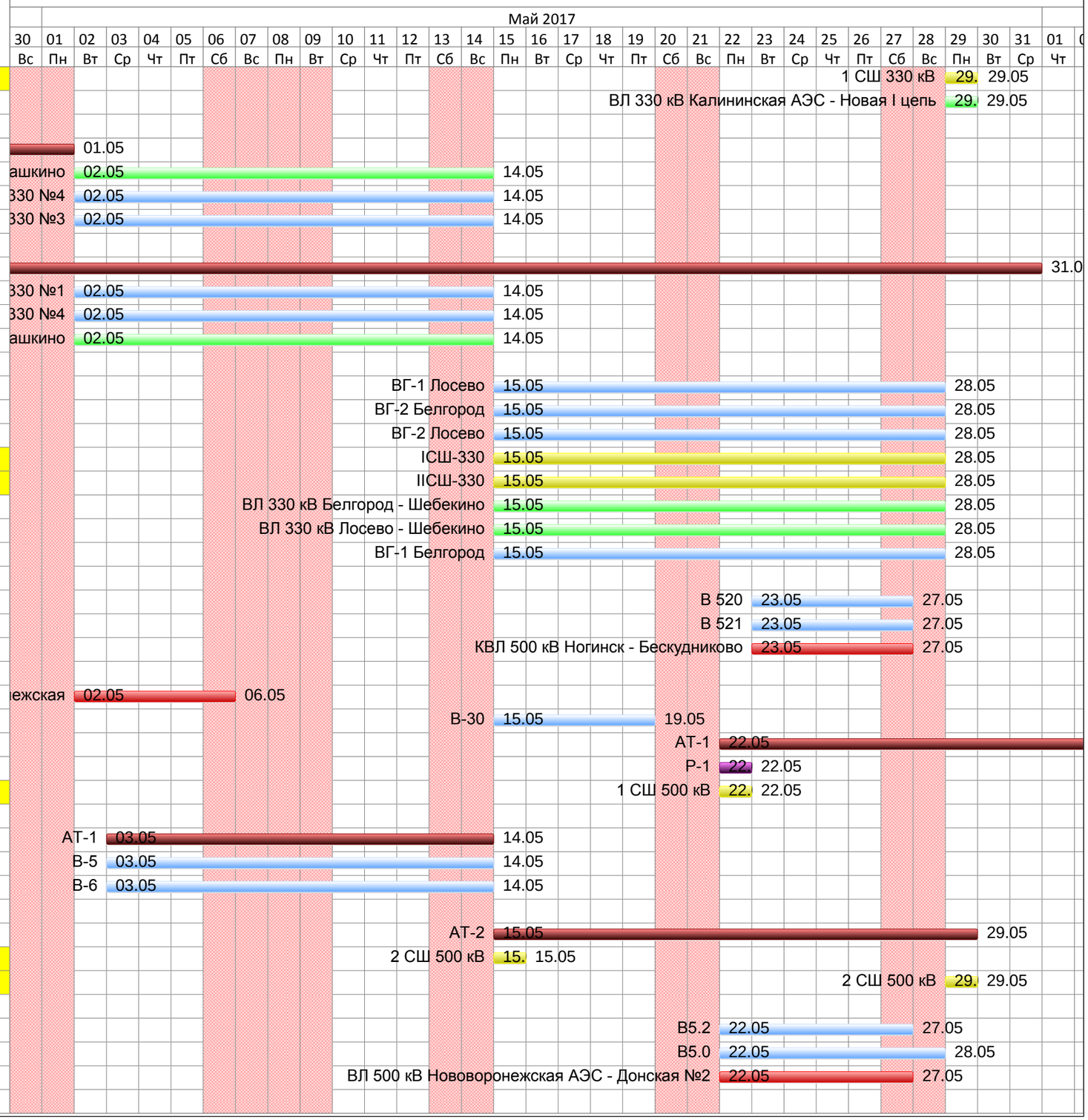

Сводный график ремонта ЛЭП
и сетевого оборудования на май 2017 года

Ид.	Название задачи	Месячный. Время ремонта. Начало	Месячный. Время ремонта. Конец
304	**2 СШ 500 кВ**	**Пн 29.05.17**	**Пт 09.06.17**
305	**АТ-2**	**Пн 29.05.17**	**Пт 09.06.17**
306	В 512	Пн 29.05.17	Пт 09.06.17
307	В 521	Пн 29.05.17	Пт 09.06.17
308	**ПС 500 кВ Елецкая**		
309	**АТ-2**	**Пт 12.05.17**	**Пт 26.05.17**
310	**2 СШ 500 кВ**	**Пт 12.05.17**	**Пт 12.05.17**
311	**Р-1-500**	**Пт 12.05.17**	**Пт 12.05.17**
312	**АТ-1**	**Пн 15.05.17**	**Пн 15.05.17**
313	**АТ-1**	**Пн 15.05.17**	**Пт 19.05.17**
314	**1 СШ 500 кВ**	**Пн 15.05.17**	**Пт 19.05.17**
315	**Р-1-500**	**Пт 19.05.17**	**Пт 19.05.17**
316	**2 СШ 500 кВ**	**Вт 23.05.17**	**Пт 26.05.17**
317	ВВ 500 кВ В-502 ВЛ Н.Бр.-Елец	Вт 23.05.17	Пт 26.05.17
318	ВВ 500 кВ В-504 ВЛ Елец-Борино	Вт 23.05.17	Пт 26.05.17
319	ВВ 500 кВ В-501 ВЛ Н.Бр.-Елец	Сб 27.05.17	Сб 24.06.17
320	**Р-1-500**	**Пн 29.05.17**	**Чт 08.06.17**
321	**ПС 500 кВ Калужская**		
322	ВЛ 500 кВ Смоленская АЭС - Калужская	Пн 01.05.17	Пт 05.05.17
323	ЭМУ НДЕ 500 Смоленская АЭС-Калужская	Пн 01.05.17	Пт 05.05.17
324	**Р-1 500**	**Сб 06.05.17**	**Чт 18.05.17**
325	ВЛ 500 кВ Михайловская - Чагино с отпайкой на ПС Калужская	Сб 06.05.17	Сб 06.05.17
326	В-3 500	Пн 15.05.17	Вс 21.05.17
327	В-2 500	Вт 16.05.17	Чт 18.05.17
328	ВЛ 500 кВ Михайловская - Чагино с отпайкой на ПС Калужская	Чт 18.05.17	Чт 18.05.17
329	В-4 500	Пн 22.05.17	Пт 26.05.17
330	В-5 500	Пн 22.05.17	Пт 26.05.17
331	**ПС 500 кВ Липецкая**		
332	ВГ Р 500 кВ	Пн 15.05.17	Пт 26.05.17
333	**Р 500 кВ**	**Пн 15.05.17**	**Пт 26.05.17**
334	ВГ 3 сек 500 кВ Борино	Пн 22.05.17	Пт 26.05.17
335	СВГ 500 кВ 2-3 сек	Пн 22.05.17	Пт 26.05.17
336	ВЛ 500 кВ Рязанская ГРЭС - Липецкая Восточная	Пн 22.05.17	Пт 26.05.17
337	**3 сек 500 кВ**	**Пн 22.05.17**	**Пт 26.05.17**
338	**ПС 500 кВ Михайловская**		
339	ВЛ 500 кВ Михайловская - Чагино с отпайкой на ПС Калужская	Сб 06.05.17	Чт 18.05.17
340	ВВ IICШ ВЛ 500 кВ Михайлов - Чагино с отп.	Сб 06.05.17	Чт 18.05.17
341	ЭВ ICШ ВЛ 500 кВ Михайлов - Чагино с отп.	Сб 06.05.17	Чт 18.05.17
342	ВВ IICШ ВЛ 500 кВ Михайловская Восточная	Ср 10.05.17	Пт 12.05.17
343	**ПС 500 кВ Новокаширская**		
344	В-512	Чт 25.05.17	Пн 29.05.17

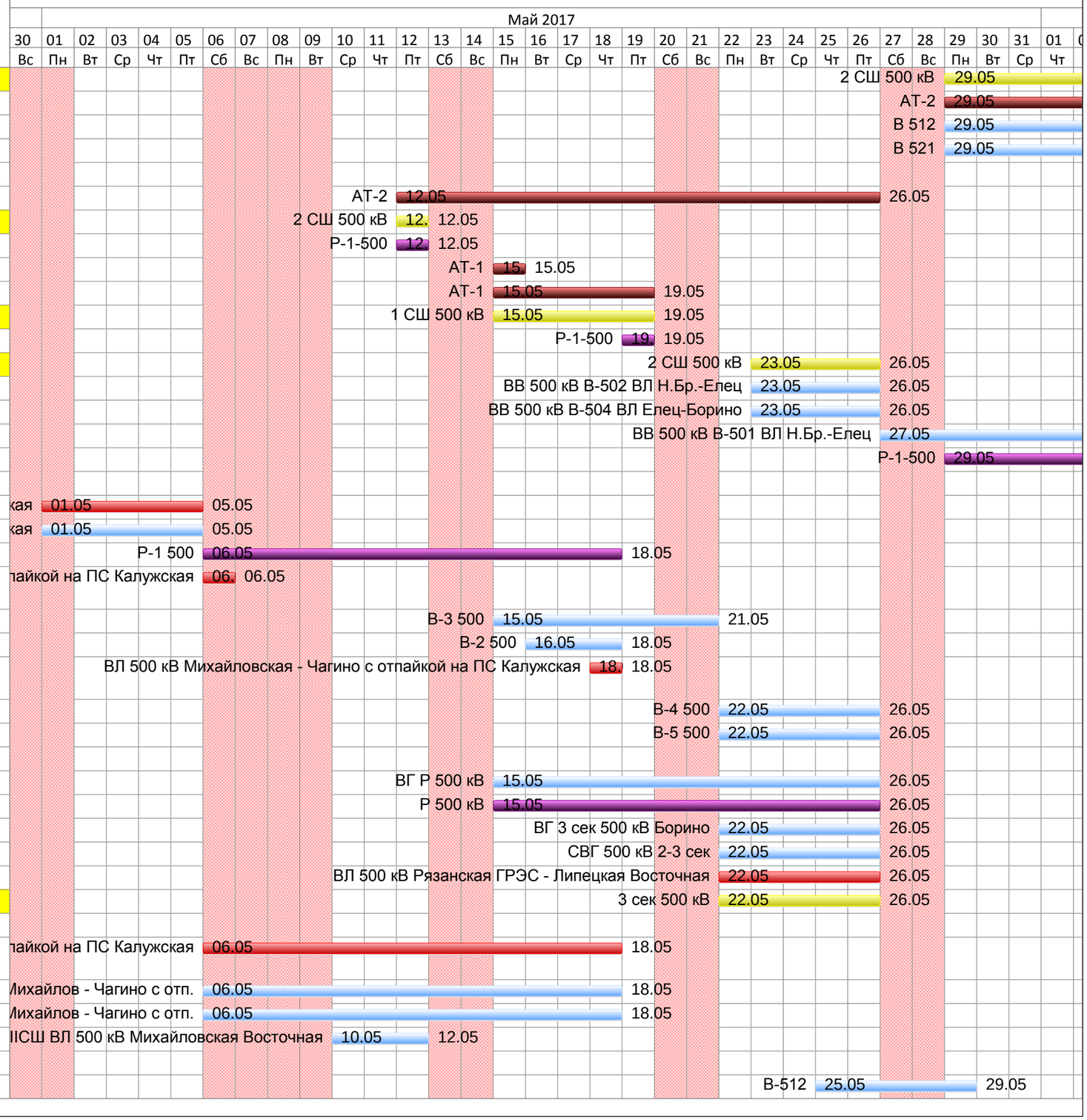

Сводный график ремонта ЛЭП
и сетевого оборудования на май 2017 года

Ид.	Название задачи	Месячный. Время ремонта. Начало	Месячный. Время ремонта. Конец
345	В-522	Чт 25.05.17	Пн 29.05.17
346	**АТ-9**	**Чт 25.05.17**	**Пн 29.05.17**
347	**ПС 500 кВ Ногинск**		
348	**АТ-1**	**Ср 10.05.17**	**Пн 22.05.17**
349	ВВ 2СШ 500 АТ-1	Ср 10.05.17	Пн 22.05.17
350	ВВ 1СШ 500 АТ-1	Ср 10.05.17	Пн 22.05.17
351	КВЛ 500 кВ Ногинск - Бескудниково	Вт 23.05.17	Сб 27.05.17
352	ВВ 2 СШ ВЛ 500 кВ Ногинск - Каскадная	Вс 28.05.17	Пт 02.06.17
353	**ПС 500 кВ Пахра**		
354	ВВ 1СШ ВЛ 500 кВ Пахра-ТЭЦ-26	Вс 28.05.17	Ср 31.05.17
355	ВЛ 500 кВ Пахра - ТЭЦ-26	Вс 28.05.17	Ср 31.05.17
356	**ПС 500 кВ Старый Оскол**		
357	**IIСШ-500**	**Вт 02.05.17**	**Ср 17.05.17**
358	**ПС 500 кВ Тамбовская**		
359	**Р-2-500**	**Пт 12.05.17**	**Пт 12.05.17**
360	**2 СШ 500 кВ**	**Пт 12.05.17**	**Пт 12.05.17**
361	**ПС 500 кВ Трубино**		
362	ВВ 2СШ КВЛ 500 кВ Трубино-Бескудниково	Чт 18.05.17	Пн 22.05.17
363	**ПС 500 кВ Чагино**		
364	ВЛ 500 кВ Каскадная - Чагино	Пн 01.05.17	Пн 01.05.17
365	ЭВ 2СШ ВЛ 500 кВ Каскадная-Чагино	Пн 01.05.17	Пн 01.05.17
366	ЭВ 1СШ ВЛ 500 кВ Каскадная-Чагино	Пн 01.05.17	Пн 01.05.17
367	ВЛ 500 кВ Михайловская - Чагино с отпайкой на ПС Калужская	Сб 06.05.17	Чт 18.05.17
368	ЭВ 2СШ ВЛ 500 кВ Михайловская-Чагино с отп.	Сб 06.05.17	Чт 18.05.17
369	ЭВ 1СШ ВЛ 500 кВ Михайловская-Чагино с отп.	Сб 06.05.17	Чт 18.05.17
370	**ПС 500 кВ Череповецкая**		
371	**АТ-1**	**Пн 15.05.17**	**Вт 30.05.17**
372	1ВВ Б-Ч	Пн 15.05.17	Вт 30.05.17
373	1ВВ К-Ч	Пн 15.05.17	Вт 30.05.17
374	**1СШ-500 кВ**	**Пн 15.05.17**	**Вт 30.05.17**
375	**ПС 750 кВ Белозерская**		
376	**1СШ 750**	**Ср 03.05.17**	**Сб 27.05.17**
377	В 722	Ср 03.05.17	Чт 03.08.17
378	**АТ-1**	**Ср 03.05.17**	**Сб 27.05.17**
379	**АТ-2**	**Вт 16.05.17**	**Сб 10.06.17**
380	**Р-1-750**	**Вт 16.05.17**	**Пт 30.06.17**
381	**2СШ 750**	**Вт 16.05.17**	**Сб 10.06.17**
382	ВЛ 750 кВ Калининская АЭС - Белозерская	Вт 16.05.17	Сб 27.05.17
383	**ПС 750 кВ Белый Раст**		
384	ВЛ 500 кВ Белый Раст - Западная	Вт 02.05.17	Пн 15.05.17
385	ВВ 1 СШ ВЛ 500 кВ Белый Раст-Западная	Вт 02.05.17	Пн 15.05.17
386	ВВ 2 СШ ВЛ 500 кВ Белый Раст-Западная	Вт 02.05.17	Пн 15.05.17
387	**ПС 750 кВ Владимирская**		

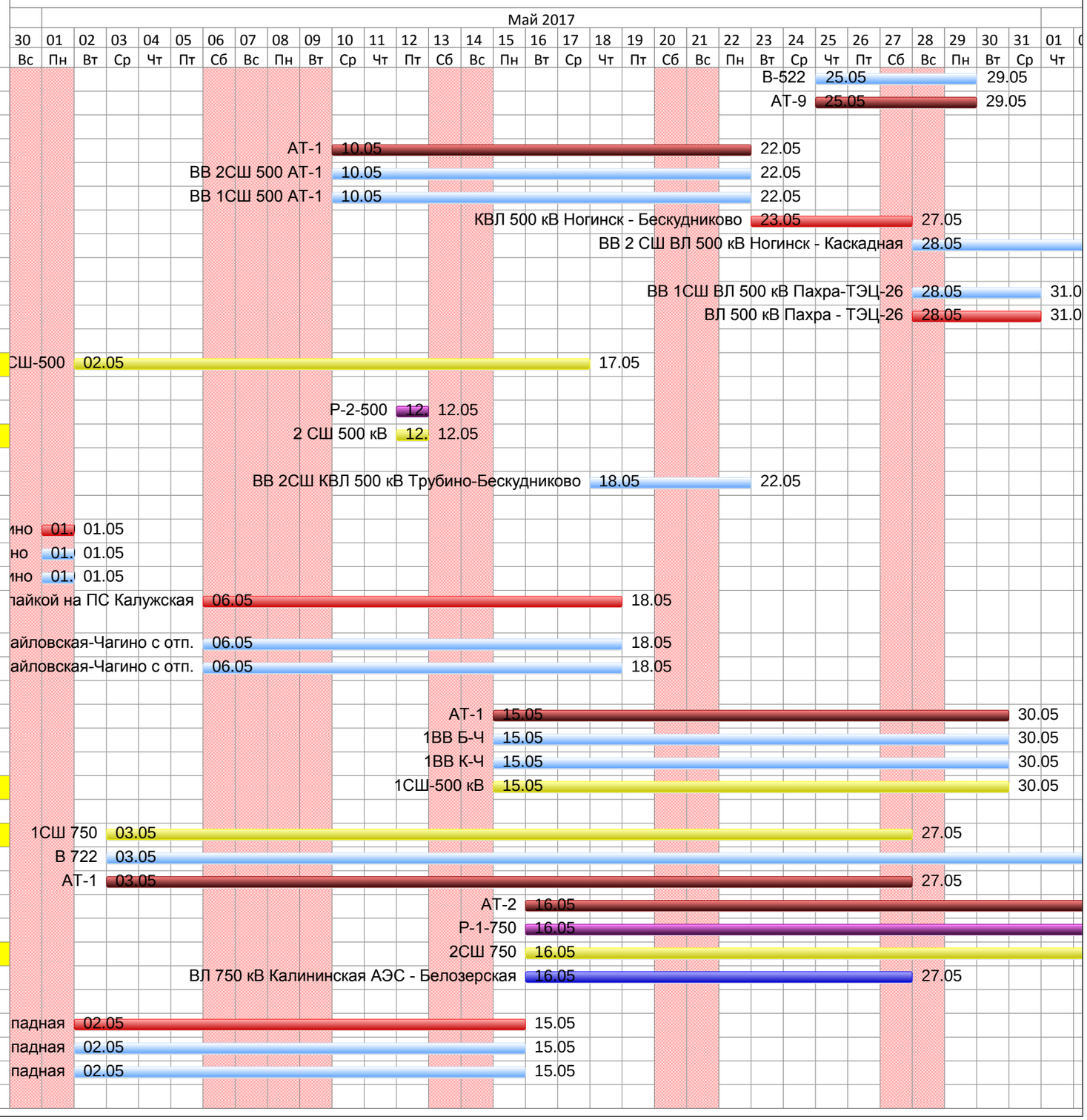

Сводный график ремонта ЛЭП
и сетевого оборудования на май 2017 года

Ид.	Название задачи	Месячный. Время ремонта. Начало	Месячный. Время ремонта. Конец
388	СВВ-13	Вт 02.05.17	Пт 05.05.17
389	ВВ 4с 500 ВЛ Ногинск-Владимирская	Вт 02.05.17	Пт 05.05.17
390	ВВ 2с 500 ВЛ Костромская ГРЭС-Владимирская	Ср 10.05.17	Сб 20.05.17
391	**Р-3**	**Ср 10.05.17**	**Сб 20.05.17**
392	ВЛ 500 кВ Костромская ГРЭС - Владимирская	Ср 10.05.17	Сб 20.05.17
393	ВВ 1с 500 ВЛ Костромская ГРЭС-Владимирская	Ср 10.05.17	Сб 20.05.17
394	**АТ-1**	**Вт 16.05.17**	**Вт 16.05.17**
395	**АТ-5**	**Вт 16.05.17**	**Сб 27.05.17**
396	**1 с 500 кВ**	**Вт 16.05.17**	**Вт 16.05.17**
397	**АТ-1**	**Сб 27.05.17**	**Сб 27.05.17**
398	**1 с 500 кВ**	**Сб 27.05.17**	**Сб 27.05.17**
399	**ПС 750 кВ Новобрянская**		
400	В-3	Чт 11.05.17	Вс 28.05.17
401	В-4	Чт 11.05.17	Вс 28.05.17
402	**Р-750**	**Чт 11.05.17**	**Вс 28.05.17**
403	ВЛ 750 кВ Курская АЭС - Новобрянская	Чт 11.05.17	Вс 28.05.17
404	**Черноземное ПМЭС**		
405	ВЛ 330 кВ Змиевская ТЭС - Валуйки	Вт 02.05.17	Сб 06.05.17
406	ВЛ 330 кВ Белгород (новая площадка) - Фрунзенская	Ср 10.05.17	Вс 14.05.17
407	ВЛ 330 кВ Белгород (новая площадка) - Фрунзенская	Ср 10.05.17	Вс 14.05.17
408	ВЛ 330 кВ Белгород - Белгород (новая площадка)	Ср 10.05.17	Вс 14.05.17
409	ВЛ 330 кВ Белгород - Белгород (новая площадка)	Ср 10.05.17	Вс 14.05.17
410	ВЛ 330 кВ Белгород - Шебекино	Пн 15.05.17	Ср 17.05.17
411	ВЛ 330 кВ Белгород - Шебекино	Пн 15.05.17	Ср 17.05.17
412	ВЛ 330 кВ Курская АЭС - Курская	Пн 15.05.17	Вс 28.05.17
413	ВЛ 750 кВ Курская АЭС - Новобрянская	Пн 15.05.17	Пт 19.05.17
414	ВЛ 330 кВ Курская АЭС - Шостка	Пн 22.05.17	Пт 26.05.17
415	**ОДУ Юга**		
416	**Волго-Донское ПМЭС**		
417	ВЛ 220 кВ Трубная - Волжская №1	Вт 02.05.17	Пт 05.05.17
418	***ВЛ 500 кВ Волжская ГЭС - Волга***	***Чт 04.05.17***	***Пт 05.05.17***
419	ВЛ 220 кВ Трубная - Волжская №2	Ср 10.05.17	Пт 19.05.17
420	ВЛ 220 кВ Волжская ГЭС - Алюминиевая №1	Ср 10.05.17	Ср 10.05.17
421	ВЛ 220 кВ Арчеда - Сатаровская	Ср 10.05.17	Пн 15.05.17
422	ВЛ 220 кВ Заливская - Котельниково	Ср 10.05.17	Вс 14.05.17
423	ВЛ 220 кВ Волжская ГЭС - Алюминиевая №2	Чт 11.05.17	Чт 11.05.17
424	ВЛ 220 кВ Волжская ГЭС - Алюминиевая №3	Пт 12.05.17	Пт 12.05.17
425	ВЛ 500 кВ Ростовская АЭС - Южная	Пт 26.05.17	Вт 30.05.17
426	***ВЛ 500 кВ Фроловская - Шахты***	***Пт 26.05.17***	***Вт 30.05.17***
427	**МЭС Юга**		
428	ВЛ 500 кВ Ростовская АЭС - Буденновск	Ср 26.04.17	Ср 03.05.17
429	ВЛ 220 кВ Ростовская АЭС - Котельниково	Ср 03.05.17	Пн 08.05.17

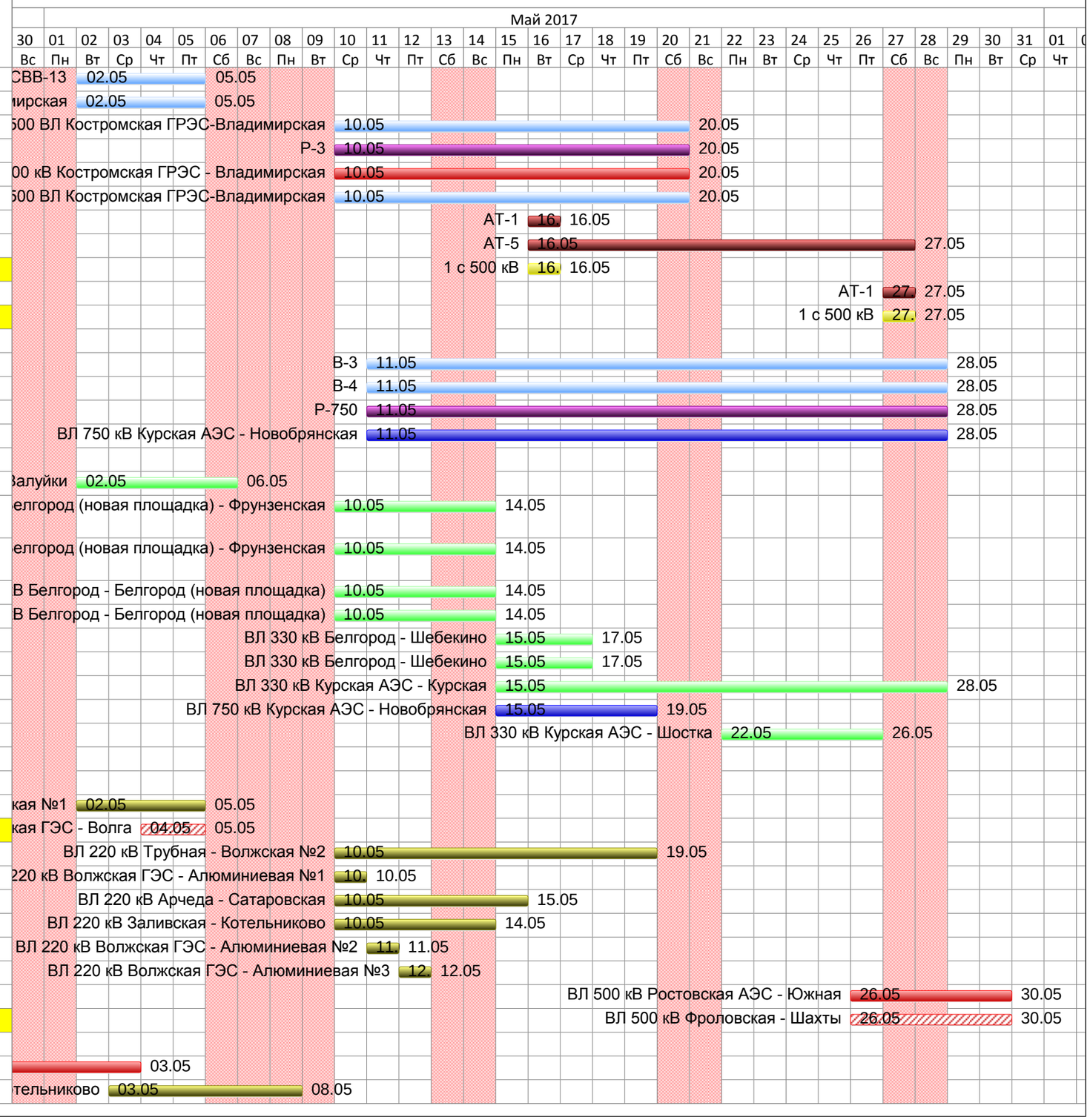

Сводный график ремонта ЛЭП и сетевого оборудования на май 2017 года

Ид.	Название задачи	Месячный. Время ремонта. Начало	Месячный. Время ремонта. Конец
430	ВЛ 220 кВ Ростовская АЭС - Котельниково	Ср 03.05.17	Ср 03.05.17
431	ВЛ 500 кВ Ростовская АЭС - Невинномысск	Чт 04.05.17	Вс 14.05.17
432	ВЛ 330 кВ Владикавказ-2 - Грозный	Пн 15.05.17	Чт 18.05.17
433	ВЛ 330 кВ Грозный - Чирюрт	Вс 21.05.17	Пт 26.05.17
434	**ПС 220 кВ Арчеда**		
435	ВЛ 220 кВ Арчеда - Сатаровская	Ср 10.05.17	Пн 15.05.17
436	**ПС 220 кВ Б-10**		
437	ВЛ 220 кВ Вешенская-2 - Б-10	Ср 17.05.17	Чт 18.05.17
438	**ПС 220 кВ Волжская**		
439	ВЛ 220 кВ Трубная - Волжская №1	Вт 02.05.17	Пт 05.05.17
440	ВЛ 220 кВ Трубная - Волжская №2	Ср 10.05.17	Пт 19.05.17
441	**ПС 220 кВ Заливская**		
442	ВЛ 220 кВ Заливская - Котельниково	Ср 10.05.17	Вс 14.05.17
443	**ПС 220 кВ Сатаровская**		
444	ВЛ 220 кВ Арчеда - Сатаровская	Ср 10.05.17	Пт 12.05.17
445	**ПС 330 кВ Грозный**		
446	ВЛ 330 кВ Грозный - Чирюрт	Вс 21.05.17	Пт 26.05.17
447	**ПС 330 кВ Дербент**		
448	ВЛ 330 кВ Дербент - Хачмаз	Вт 02.05.17	Чт 04.05.17
449	ВЛ 330 кВ Махачкала - Дербент	Чт 25.05.17	Пн 29.05.17
450	**ПС 330 кВ Джанкой**		
451	ВЛ 330 кВ Мелитополь - Джанкой	Вт 02.05.17	Пт 05.05.17
452	**ПС 330 кВ Махачкала**		
453	ВЛ 330 кВ Махачкала - Дербент	Чт 25.05.17	Пн 29.05.17
454	**ПС 330 кВ Островская**		
455	ВЛ 330 кВ Каховская - Островская	Ср 10.05.17	Чт 11.05.17
456	**ПС 500 кВ Буденновск**		
457	**АТ-502**	**Вс 23.04.17**	**Ср 03.05.17**
458	ВМР-507	Ср 26.04.17	Ср 03.05.17
459	**МР-507**	**Ср 26.04.17**	**Ср 03.05.17**
460	ВЛ 500 кВ Ростовская АЭС - Буденновск	Ср 26.04.17	Ср 03.05.17
461	В-5	Пн 15.05.17	Пт 19.05.17
462	**ПС 500 кВ Волга**		
463	ВВ-20	Пн 15.05.17	Пт 19.05.17
464	**ПС 500 кВ Невинномысск**		
465	ВЭ-1-500	Чт 04.05.17	Ср 17.05.17
466	**АТГ-1**	**Чт 04.05.17**	**Ср 17.05.17**
467	ВЛ 500 кВ Ростовская АЭС - Невинномысск	Чт 04.05.17	Чт 18.05.17
468	**ПС 500 кВ Тихорецк**		
469	**АТ-5**	**Ср 10.05.17**	**Вс 21.05.17**
470	**ПС 500 кВ Трубная**		
471	ВЛ 220 кВ Трубная - Волжская №1	Вт 02.05.17	Пт 05.05.17
472	ВЛ 220 кВ Трубная - Волжская №2	Ср 10.05.17	Пт 19.05.17
473	**2СШ 500 кВ**	**Сб 27.05.17**	**Вс 25.06.17**

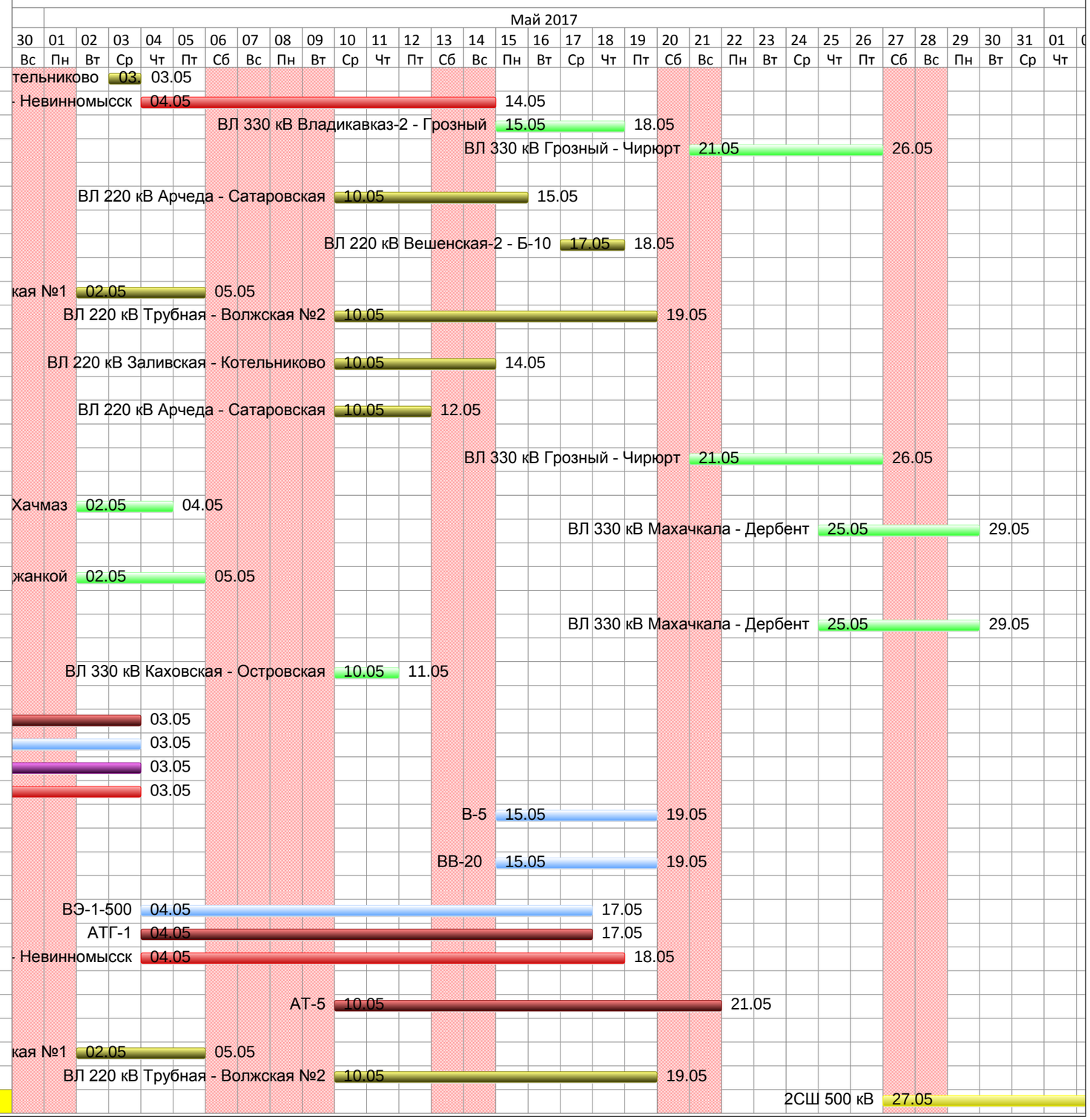

Сводный график ремонта ЛЭП
и сетевого оборудования на май 2017 года
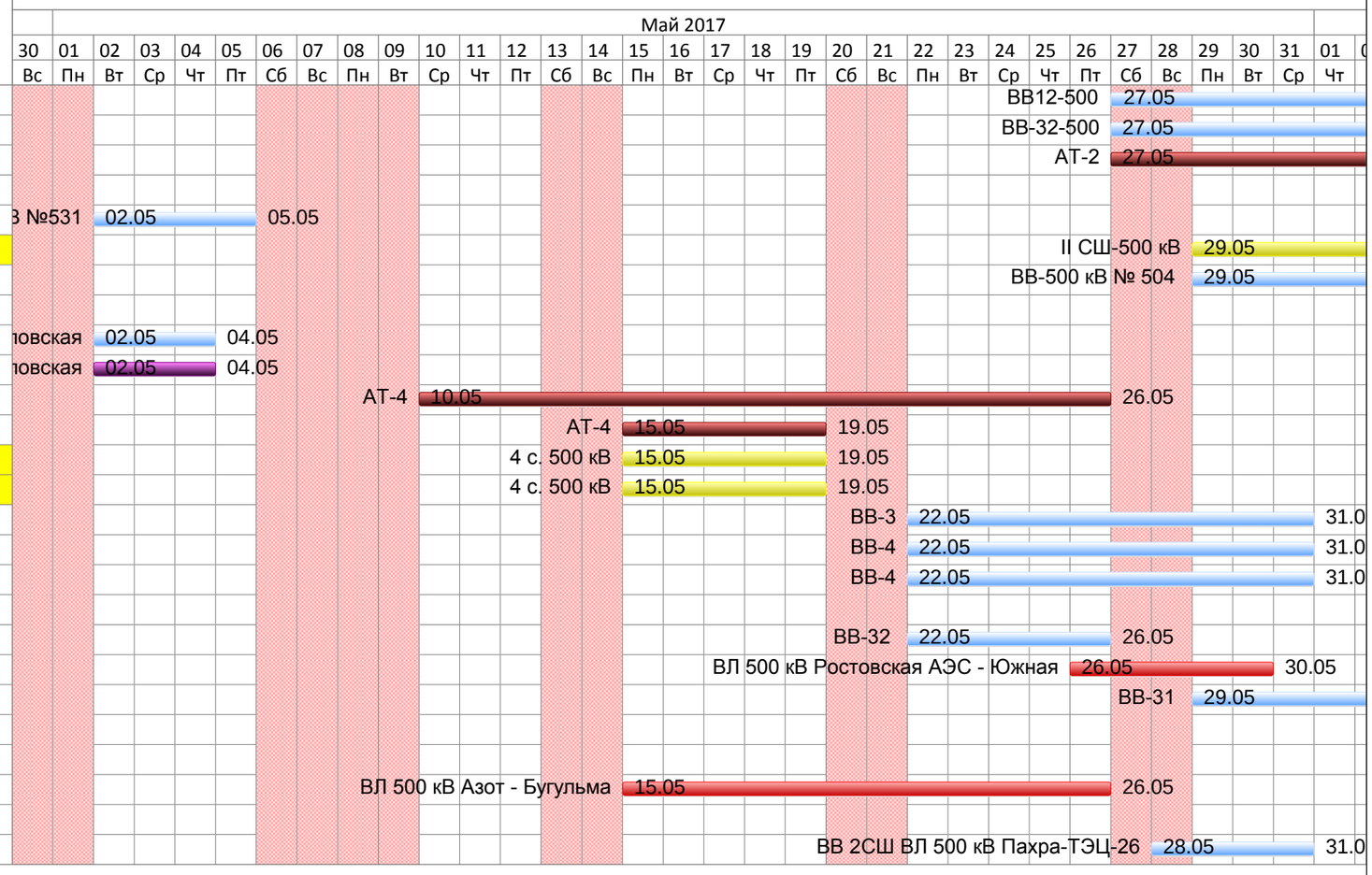
Ид.	Название задачи	Месячный. Время ремонта. Начало	Месячный. Время ремонта. Конец
474	ВВ12-500	Сб 27.05.17	Вс 25.06.17
475	ВВ-32-500	Сб 27.05.17	Вс 25.06.17
476	**АТ-2**	**Сб 27.05.17**	**Вс 25.06.17**
477	**ПС 500 кВ Фроловская**		
478	ЭВ-500 кВ №531	Вт 02.05.17	Пт 05.05.17
479	**II СШ-500 кВ**	**Пн 29.05.17**	**Вс 04.06.17**
480	ВВ-500 кВ № 504	Пн 29.05.17	Вс 04.06.17
481	**ПС 500 кВ Шахты**		
482	ВЭ-Р-Фроловская	Вт 02.05.17	Чт 04.05.17
483	**Р-Фроловская**	**Вт 02.05.17**	**Чт 04.05.17**
484	**АТ-4**	**Ср 10.05.17**	**Пт 26.05.17**
485	**АТ-4**	**Пн 15.05.17**	**Пт 19.05.17**
486	**4 с. 500 кВ**	**Пн 15.05.17**	**Пт 19.05.17**
487	**4 с. 500 кВ**	**Пн 15.05.17**	**Пт 19.05.17**
488	ВВ-3	Пн 22.05.17	Ср 31.05.17
489	ВВ-4	Пн 22.05.17	Ср 31.05.17
490	ВВ-4	Пн 22.05.17	Ср 31.05.17
491	**ПС 500 кВ Южная**		
492	ВВ-32	Пн 22.05.17	Пт 26.05.17
493	ВЛ 500 кВ Ростовская АЭС - Южная	Пт 26.05.17	Вт 30.05.17
494	ВВ-31	Пн 29.05.17	Пт 02.06.17
495	**ФСК**		
496	**МЭС Волги**		
497	ВЛ 500 кВ Азот - Бугульма	Пн 15.05.17	Пт 26.05.17
498	**ПС 500 кВ Пахра**		
499	ВВ 2СШ ВЛ 500 кВ Пахра-ТЭЦ-26	Вс 28.05.17	Ср 31.05.17